

efecty

RECIBO DE PAGO
 NIT: 830.131.993-1

ORDEN DE SERVICIO
 Cliente: 9467363685
 Fecha: 11/21/2024
 Referencia: 5357235283 Valor: \$62.570,00

Aplica condiciones particulares con el cliente beneficiario. Conserve este recibo, es el único soporte válido para atender cualquier reclamación. Para reclamaciones presente este recibo en el (1) 6510101. servicioalcliente@efecty.com.co. www.efecty.com.co

Operador de Red: Caribemar de la Costa S.A.S.E.S.P

0023612
 Inter: 115 - 605-6502120
 Dirección: Carrera 13B # 26-7B Piso 3 Ed. Chambacu - Cartagena. Telefon

Dirección de suministro
 CL 2 CR 3-35
 SAN LUIS
 VALLEDUPAR
 87547CE-PATILLAL(0026-8101-002150)

Dirección de Envío
 CL 2 CR 3-35
 SAN LUIS
 VALLEDUPAR
 CGTO PATILLAL

NIC: 5357235

Total a pagar mes: \$ 62.570
 Total documento por pagar: \$2.276.440
 Fecha pago oportuno: 12/02/2024

Suspensión a partir de: 13/02/2024
 No. Facturas vencidas: 64
 Saldo anterior: \$ 2.213.870
 Fecha emisión: 03/02/2024
 Documento equivalente No.: 93112402002408
 ID. de Cobros: 5357235283 - 46

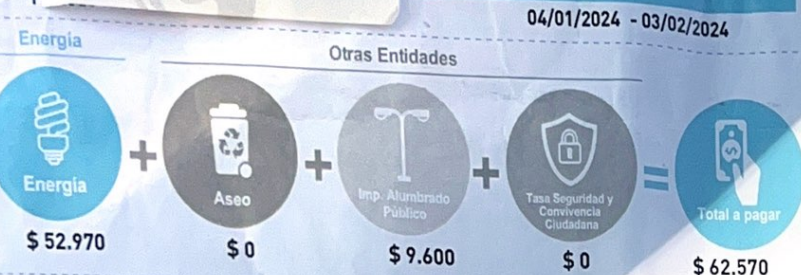

Para mayor información consulta www.afinia.com.co



Información regulatoria

Opción tarifaria Caribemar - AFINIA adoptó las disposiciones de la Res. CREG 101 025 de 2023, que ajusta el cálculo del cargo de comercialización en la fórmula tarifaria general. Esto posibilita la recuperación de saldos acumulados por la opción tarifaria hasta noviembre de 2023, mediante la variable "COT" calculada según la Circular CREG 094 de 2023. Esta medida favorece la recuperación de saldos, contribuyendo a la continuidad operativa de los comercializadores y protege los intereses de los usuarios, ya que asegura condiciones estables para la prestación del servicio.

Calidad del servicio: En virtud del régimen transitorio aplicable al mercado de la Región Caribe durante el 2020 los usuarios serán compensados por el incumplimiento en los indicadores de calidad individual por parte del prestador del servicio según lo establecido en el capítulo 11 del anexo general de la Resolución CREG 097/2008. (Res. CREG 010/2020 Artículo 17).

El no pago oportuno de la factura, dará lugar a la suspensión del servicio a partir de la fecha indicada en esta. Contra esta decisión procede el recurso de reposición ante la empresa y en subsidio el de apelación ante la SSPD, dentro de los cinco días siguientes al recibo de esta factura. En caso de padecer una situación de vulnerabilidad que pueda afectar sus derechos fundamentales con ocasión de la suspensión deberá acreditarlo antes de la fecha de suspensión.

Ahorra tiempo y dinero haciendo tus solicitudes y PQRS virtualmente.

Videollamada
 Llamada Virtual
 Oficina Virtual

Hola, soy **alix**

Tu nueva asistente virtual de Afinia

Encuétrame en www.afinia.com.co

afinia Grupo-epm

FSC MIXTO Papel FSC® C185548

Para consultas sobre su facturación llama a nuestra línea Afinia 115

NIC (Referencia de Pago): 5357235
 ID de Cobro: 5357235283 - 46 / Titular: MASTRE F GUILLERMO

Forma de pago: Electivo y Tarjeta de Débito
 Favor no colocar sellos sobre el código de barras

N° de documentos vencidos	Total documentos por pagar
65	\$ 2.276.440

Fecha de pago oportuno	Total a pagar mes
12/02/2024	\$ 62.570

Representante Legal
 Diego Humberto Oviedo Sierra

41517709998169074180201535723528304101390010002276440196120240212

4151770999816907418020153572352830460139001000062570196120240212

0000000000007767 - 3110 - 0063 - 9506 - 001570
 IMPRESO POR RICOH COLOMBIA S.A.

Estado de cuenta

No. Facturas Vencidas: **64** Monto: **\$2.213.870** Fecha Ultimo Pago: **18/01/2024** Monto: **\$81.190**
 No. Financiaciones pendientes: **0** Monto: **\$0** Tasa por mora vigente: **0,50%**

Calidad del Servicio

Circuito / Transformador

CIRCUITO: GUATAPURI 6 CODIGO: 10718506 GRUPO CALIDAD: 32
 DIUG.: 0360,00 FIUG.: 0 DIU.: 0049,35 FIU.: 360

Datos de lectura

Fecha Lectura Anterior: **04/01/2024** Fecha Lectura Actual: **03/02/2024** Días Facturados **30**
 Medidor Tipo Lectura Actual Lectura Anterior Factor Múltiplo Consumo KWh
 001253339 Activa BT 12004 11891 1 113

Novedad en Lectura: -0-

Propiedad del Activo: **Empresa MEDICION**

Costo unitario \$/kWh

G: 369,52
 T: 54,32
 PR: 174,72
 R: 13,06
 D: 220,65
 C: 228,82

Datos de consumo

	Tarifa en \$/kWh	Consumo kWh	Valor en \$
Consumo	1.061,09 x	113	119.903,17
Subsidio	525,81 x	113	-59.416,53

CU: 1.061,09

Total 60.486

Detalle de conceptos facturados

	Valor (\$)
Consumo	119.903,17
Subsidio	-59.416,53
Aporte Foes Aplicado Segun Resolucion	-7.548,00
Aproximacion a decenas	-3,06
Interés por Mora	34,42

Zona Especial: 9311 - ZE Valledupar-Pbello

Subtotal Energía \$ 52.970

Subtotal otras entidades \$ 9.600

NIC: 5357235

Total a pagar mes: \$ 62.570

Total documento por pagar: \$ 2.276.440

Fecha pago oportuno: **12/02/2024**

Otras Entidades

Impuesto Alumbrado Publico 9.592,25
 Redondeo Facturaciones Ant 3,66
 Aproximación a decenas 4,09

Valor Total Alumbrado 9.600,00

Tips de eficiencia energética y seguridad

- Cubre los interruptores o switches, te protegen a ti y a tu familia.
- Apaga los focos y electrodomésticos que no estés utilizando.
- Limpia los bombillos con mayor frecuencia, esto mejora la luminosidad.
- Electrodomésticos eficientes cuidan el medio ambiente y la economía del hogar.
- No sobrecargues las tomas eléctricas.

Para mayor información consulta www.afinia.com.co

Puntos de Pago CESAR

Pagos en línea PSE
<https://caribemar.factura.co>

CENTROS DE PAGO

Efecty
 Supergrupos
 Cofinap Winred
 Practipunto (Practisistemas)
 Corresponsales Bancarios

Entidades Financieras:
 Bancolombia
 Banco Davivienda
 Banco De Bogotá
 Banco Biva
 Banco Agrario
 Banco Av Villas
 Banco Caja Social
 Banco Itau
 Banco Popular
 Banco GNB Sudameris

CAJEROS
 Servibanca (Debito/Credito)
 (paga fácil código de servicio 847)
 Cajeros ATH

INTEGRALES
 DELTEC

BILLETERAS (Directamente / PSE)
 Nequi
 Rappy Pay
 Daviplata

CAJAS EN NUESTRAS OFICINAS COMERCIALES

<https://energiacaribemar.co/centros-de-atencion/>